Fichier: /sce-nantes/2024/Projets/240868_IME_CER-MS4-GIRATOIRE-DE-COMPANS/Etudes_MOE/03_PRO/Pieces_graphiques/-240868-PRO-MI-F0-PH-1a.dwg

Liste des XREFS :
240868-PRO-GD-TO_CC49-EX-1b
240868-PRO-MI-00-PR
240868-PRO-MI-PH_1-PR-1a
240868-PRO-MI-PH_2-PR-1a
240868-PRO-MI-PH_3-PR-1a
240868-PRO-MI-PH_4-PR-1a
240868-PRO-GE-ORTHO-EX-1a

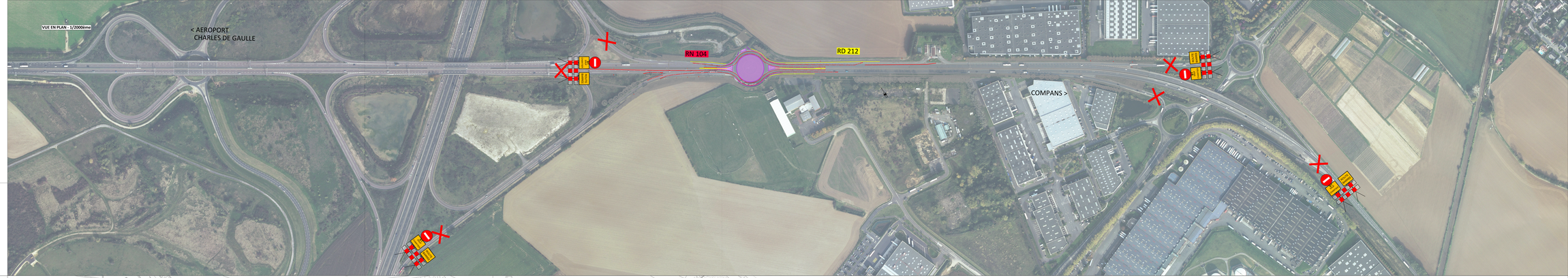

LEGENDE :

- SNV — Dispositif de retenue provisoire - BT4
- Dispositif de retenue provisoire - K5c
- Dépose de glissière existante
- Dépose de bordures existante
- Démolition d' îlots
- Fermeture de voies à la circulation

RÉPUBLIQUE FRANÇAISE
MINISTÈRE DE LA TRANSITION ÉCOLOGIQUE
Direction régionale et interdépartementale de l'environnement, de l'aménagement des transports
Direction des routes d'Ile-de-France

Dossier PRO

MS4 / Suppression du "giratoire de Compans" et reprise des bretelles de l'échangeur de Compans dans leur configuration définitive

12

PRO / PROJET

Pièces graphiques

Cahier de plans du phasage des travaux

Phase 1 - travaux de nuit

Dossier : 240868

Echelle : 1/500 - 1/100

sce
AVOCATS
& ARCHITECTES

Indice	DATES	MODIFICATIONS	Dessiné	Contrôlé	Validé
A	04/10/2024	Première émission	MDA	CFA	GME

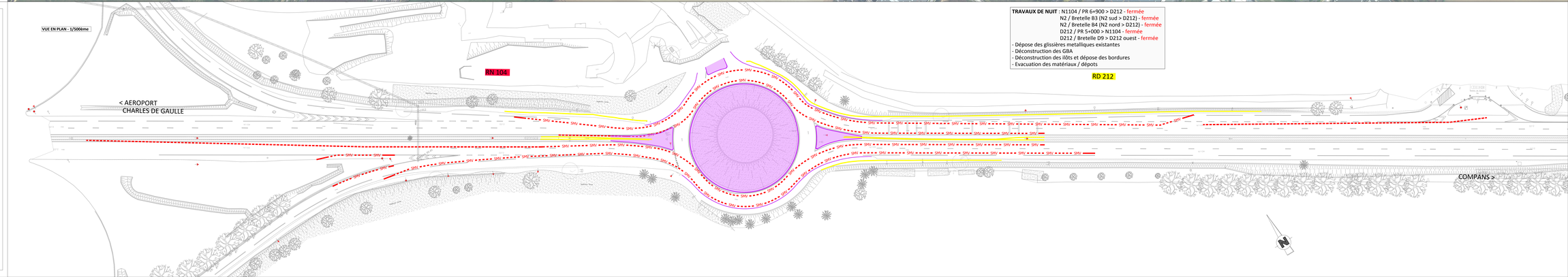

TRAVAUX DE NUIT : N1104 / PR 6+900 > D212 - fermée
N2 / Bretelle B3 (N2 sud > D212) - fermée
N2 / Bretelle B4 (N2 nord > D212) - fermée
D212 / PR 5+000 > N1104 - fermée
D212 / Bretelle D9 > D212 ouest - fermée

- Dépose des glissières metalliques existantes
- Déconstruction des GBA
- Déconstruction des îlôts et dépose des bordures
- Evacuation des matériaux / dépots

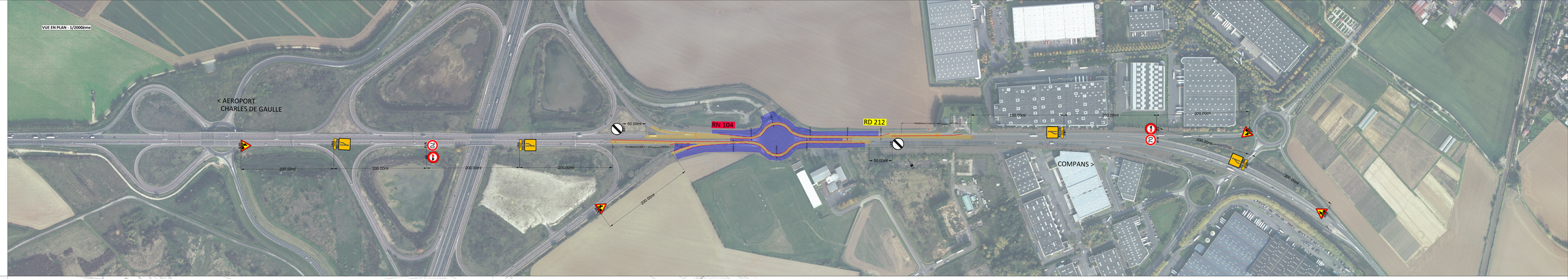

Fichier : /sce-se-lette/2024/Projets/240868_IMS_CER-MS4-GIRATOIRE-DE-COMPANS/Etudes_MOE/03_PRO/Plans_graphiques/
240868-PRO-MI-FS-PH-1a.dwg

Liste des XREFS:
240868-PRO-MI-FS-TO_C240-EX-1b
240868-PRO-MI-QU-PR
240868-PRO-MI-PH_1-PR-1a
240868-PRO-MI-PH_2-PR-1a
240868-PRO-MI-PH_3-PR-1a
240868-PRO-MI-PH_4-PR-1a
240868-PRO-MI-GE-OETHO-ES-1a

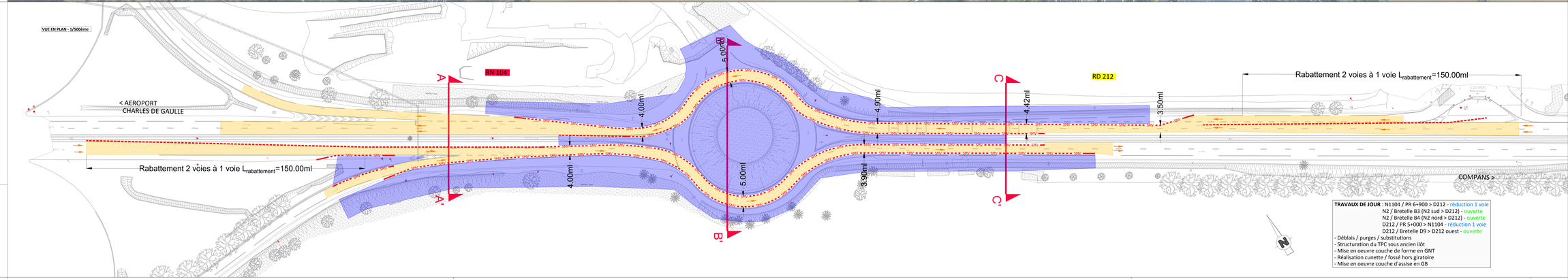

LEGENDE :

- Zone de travaux
- Zone et sens de circulation
- DRV — Dispositif de retenue provisoire - BT4
- Dispositif de retenue provisoire - KSc

TRAVAUX DE JOUR : N1104 / PR 6+900 > D212 - réduction 1 voie
N2 / Bretelle B3 (N2 sud > D212) - ouverte
N2 / Bretelle B4 (N2 nord > D212) - ouverte
D212 / PR 5+000 > N1104 - réduction 1 voie
D212 / Bretelle D9 > D212 ouest - ouverte

- Déblais / purges / substitutions
- Structuration du TPC sous ancien ilôt
- Mise en oeuvre couche de forme en GNT
- Réalisation cunette / fossé hors giratoire
- Mise en oeuvre couche d'assise en GB

PREFET
DE LA REGION
D'ILE-DE-FRANCE
Liberté
Égalité
Fraternité

Dossier PRO

Direction régionale et
interdépartementale de l'environnement,
de l'aménagement des transports
Direction des routes d'Ile-de-France

MS4 / Suppression du "giratoire de Compans" et reprise des bretelles de l'échangeur de Compans dans leur configuration définitive

12

PRO / PROJET

Pièces graphiques

Cahier de plans du phasage des travaux

Phase 1 - travaux de jour

Dossier : 240868

Echelle : 1/500 - 1/100

SCE
AVENUE
R. HAMBURGER

4, rue d'Athènes - CS 80 - 69634 VENISSIEUX
Cedex - Tél : 04 72 91 92 93 - Fax : 04 72 91 92 94
SCE - SAS au capital de 1 000 000 € - 775 680 764
RCS Lyon - Code APE 7112B - TVA intra-com. FR 40
775 680 764 - Code NAF 7112B - Code IDCC 1916
Site : www.sce.eu - N° 07 69 - 000 - 01

Indice	DATES	MODIFICATIONS	Dessiné	Contrôlé	Validé
A	04/10/2024	Première émission	MDA	CFA	GME

COUPES - 1/100ème

COUPE AA'

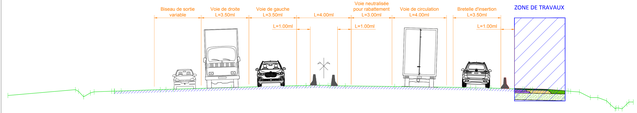

COUPE BB'

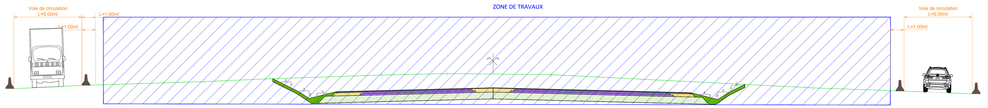
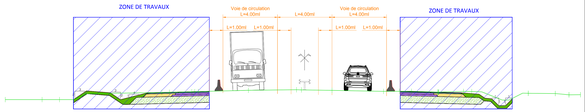
COUPE CC'